乐神漫画网为您第一时间更新：www.LeShen.com

乐神漫画网为您第一时间更新：www.LeShen.com

乐神漫画网为您第一时间更新：www.LeShen.com

飒漫画®

第223期
2016.08

那边那个
死鱼眼的女王陛下，
看起来永远是
低血压的糟糕心情，
但是！其实！强壮得很！
被牛撞都不要紧呢。
（比大拇指）

不愧是
有史以来最糟糕的校花，
就算当个吃瓜群众，
依然存在感拔群，
教唆！陷害！毒舌攻击！
今天也是随心所欲。

小弟：啊……虽然有时也
想开开"啊哈哈老大你是
不是练了葵花宝典才变这
样教教我咯"之类的玩笑，
不过果然还是会被打死的
吧……
（继续忍耐着吐槽）

02 穿越西元3000后
08 加油大魔王！
15 网游之近战法师
24 三眼降天录
31 寻找前世之旅
41 萌三国
44 奇怪的东夕
50 骑士幻想夜
55 卷炎燃月
61 八卦抖翻天

卷首文字/鹿特
图/国樱

CONTENTS
★目录★

乐神漫画网 www.leshen.com

敬请期待

?

7月25日
与您见面！

飒漫画 第224期
2016.08

突然传来的排杯声让小隐感到不安，难道荷音的病又犯了？中式建筑，汉文？这里竟是福州！小隐该如何去日本呢？

段纲的变脸之快让苏夕觉得好可怕。体育课上，没有幽灵先生帮忙的苏夕和段纲的排球对决即将开始！

《画王》2016.08 | 总第305期 |
主管：吉林出版集团股份有限公司
主办：吉林美术出版社
社址：吉林省长春市人民大街4646号
编辑/出版：吉林美术出版社《画王》编辑部
邮政编码：130021
国际刊号：ISSN 1673-8969
国内统一刊号：CN22-1380/J
广告许可证号：4100004000066
出版日期：每月5、15、25日
印刷：北京中科印刷有限公司
定价：6.00元
主编：[illegible] 电话：0431-86037877
原创团队：[illegible]
电子邮箱：ca_man_hua@163.com
官方网站：http://www.samanhua.net
投稿地址：吉林省长春市南关区人民大街4646号 吉林美术出版社《画王》编辑部收

杂志声明
1. 本刊登载的所有内容（特载部分除外），未经《画王》杂志书面同意，任何单位和个人不得以任何形式（包括但不限于纸媒体、电子杂志、网络、手持终端、无线增值服务、光盘等介质转载、张贴、结集出版）使用或授权使用该作品，著作权法另有规定的除外。
2. 来稿一律不查不退，请作者自留底稿。自投稿之日起60天内未收到编辑部用稿通知者，可自行处理。本刊作品要求原创，谢绝一稿多投。来稿请注明详细地址及联系电话。
3. 凡出现印刷、装订等质量问题，请将原刊寄回本社调换。

乐神漫画网为您第一时间更新：www.LeShen.com

乐神漫画网为您第一时间更新：www.LeShen.com

飒漫画 手稿集2

灵感的征途

飒漫画、飒漫乐画全线人气作品，神秘手稿全新大公开！

全新的人物设定，作者独家私密手稿，披露创作灵感的源泉，

摒弃一切色彩的浮华，以灵感的碰撞之光伴你踏上征途……

160P超足内容，尽情体验黑白线稿带来的又一次冲击。

独家作者绘画访谈，各种作者的独特漫画绘图小技巧绝密公开，不可错过！

乐神漫画网 www.leshen.com

飒漫画 爱之塔罗牌

让塔罗之心预言爱的密语……

便于整理收藏的精致盒装。

78张标准塔罗牌，典藏精选美图卡面。

内含贴心塔罗占卜说明手册，简单易懂，
让初学者也能轻松上手！

套装内含：盒装标准塔罗牌78张、
塔罗占卜说明手册一本。

飒漫画 珍玩卡4 樱色季节

跟我一起去约会吧！
约会大作战即将开始！

飒飒人气角色日常装大集合！

这样温暖的季节，不如来约会吧！

FFF团出动！
情侣什么的最讨厌了！

用新登场的黑晶卡拆散他们！

套装内含：
游戏卡牌60张，
超详尽游戏说明书1份，
华丽游戏图纸1份及生命值转盘2个。

超受欢迎的7张风式珍玩卡，你都集齐了吗？

乐神漫画网为您第一时间更新：www.LeShen.com

乐神漫画网为您第一时间更新：www.LeShen.com

乐神漫画网 www.leshen.com

乐神漫画网为您第一时间更新：www.LeShen.com

乐神漫画网为您第一时间更新：www.LeShen.com

剧情赏

生活在现代的平凡少女叶冰瑶意外穿越到一千年后的世界。地球和火星旷日持久的大战将她卷入其中并被怀疑为火星间谍。瑶瑶遭到了冷酷上将戴斯基的无情对待，唯有来自奥博士的温柔支撑她洗清嫌疑并发现了自己有操纵时空的力量。

从星际海盗手中脱身却遇飞船失控。互相依偎着的戴瑶等待着命运的安排……飞船奇迹般重启成功，返航途中两人在废弃空间站发现了两年前被掳走的怜美。

经历之夜瑶瑶被卷入惊天阴谋，季风之隐劫狱，将她带到子感旋星并向她透露了恶魔之子的秘密。危难关头戴斯基突然出现！然而失控的晶片打开了时空通道，瑶瑶消失在时空漩涡中……

戴赶来现世，面对他的告白瑶决定与之共赴千年后的世界，然而怜美已将地球军玩弄于股掌，即将沦陷之际，戴与隐开启魔鬼纹章力挽狂澜，却遭其反噬。辞去上将之职的戴带瑶瑶来到四季城堡准备订婚仪式，却因注射药物失败忍痛与瑶瑶分手。沃德博士出现并道出关于UNX的信息使瑶瑶决意拯救戴斯基……

隐与MICO假扮恋人来到属噶星寻找苍霆曦，苍告诉两人自己的父亲与奎德之间有着不可告人的秘密，并将可使魔鬼纹章休眠一次的蓝色晶片交给隐。隐和MICO决定会合戴瑶共商大计。

四季城堡命案连连，戴也消失在黑暗的漩涡中，MICO的推断给了瑶瑶新的希望，她决定为戴刻苦训练；小鹿含泪毒杀奥吉尔，火星000组织因内讧反叛而覆灭，地球联军因乐利被戴了假面具的奎德替代后成了其傀权的工具；梧因知晓真相不幸被奎德一行杀害，而奇也身负重伤；A国女王的行宫失火，王储恩伤避位……

瑶瑶与隐潜入火星总部欲打探内部敌情，为躲避跟踪瑶瑶误入戴的战机，在囚禁瑶瑶的过程中，戴对她血液的欲望再次被唤起……奥博士从沉睡中醒来，身旁的神秘女子到底是？

秘密基地遭到突袭，查理曼被戴打碎了神抵劫骨逆而飞速退化，临死前，他让拉海尔去调查一个叫亚曼拉的女人。

怜美追至戴的身边，并暗中派人除掉瑶瑶，被记忆刺痛的戴竟让瑶瑶爬过碎片来证明自己恋人的身份，而瑶瑶的选择是……

拉海尔跳入穿越时空的装置，怜美继续对戴展开温柔攻势，却未得到回应。戴让瑶瑶待在自己身边，重返火星的他们遇到了星盗头子帕克尼，他好像对瑶瑶的身份很感兴趣……

隐与瑶的会面被戴撞个正着，半夜翻找的举动更是让戴醋意大发，他决定好好惩罚这个不听话的食物。

怜美告诉英盟她要订婚的消息，奎德与老友谈话破裂，隐被要求前去刺杀B国国王！觉察异样的MICO通过佐卡看到了……

乐神漫画网为您第一时间更新：www.LeShen.com

乐神漫画网为您第一时间更新：www.LeShen.com

慕夜嫣质问阿隐为何要刺杀国王，一旁钟信也默默地监视着。两人吵吵闹闹到了别处，阿隐悄声说这是苔露嘱的安排，让慕夜嫣按照剧环上的剧本进行下去。

赶在钟信也检查尸体之前，慕夜嫣假装悲痛欲绝地持枪威胁旁人，称自己要跟父亲独处，众人只好把她放了进去。不久后阿隐也赶来说要跟慕夜嫣解释，两人在房门口争斗起来，这时枪走火打爆了房间内的供氧系统，国王的“尸体”被炸成碎片，阿隐和慕夜嫣趁乱逃走。

成功救下了假死的国王，而在他醒来后，姐妹两人该如何面对他呢？

原为富豪的普通高一女生，再次醒来后却发现穿越到1000年以后的世界……

失去了记忆变得冷酷无情的厥斯基，还能想起过去的事吗？

乐神漫画网 www.leshen.com

乐神漫画网为您第一时间更新：www.LeShen.com

乐神漫画网为您第一时间更新：www.LeShen.com

广东深圳 陈会提问

哈喽，亲爱的“编编”们，我又来骚扰你们啦！

之前好久都木有写信给你们，因为最近在期中联考（好凶残的说），天天做试卷做到吐，还天天熬夜复习（虽然大多在看“飒”……），简直没有时间写信给你们！

不过，现在已经考完啦！聪明可爱善良温柔的智障本帅考得还不错（瞎吹）！其实是“飒飒”的功劳啦，因为考试前熬夜看“飒”的本帅被妈妈发现。妈妈威胁本帅说，如果考不到前三，就把本帅珍藏的“飒飒”全部没收了。

身边的基友考试发挥超常，大部分都是为奖励而战。凭毛只有本帅是为漫画而战嘤嘤嘤！（算了，反正我也挺喜欢！）

今天，本帅要悄悄向你们吐槽一件事。

在考试前，因为本帅压根没认真复习，只顾着看“飒”，结果妈妈一生气，就把本帅的近一百本“飒飒”全部没收，当时本帅就生无可恋了。开始妈妈是很坚决地决定扔掉。本帅知道后，三天两头在妈妈面前念叨：“妈妈，我买了这么多，都花了五六百，你现在扔掉就一毛都没有，多浪费啊！”等等一些诸如此类的话。因为本帅的母上大人是一个很节俭的人，妈妈听多了也觉得很浪费（成功被洗脑）。但是依然禁止本帅看“飒”……本帅的一大摞“飒飒”，全部都放在妈妈房间里堆着。

也许是“飒飒”的封面太诱人，妈妈一看就掉坑根本停不下来！（别管我是怎么知道的，我就是知道）是这样的，具体是在考试前几天——

中午吃饭中，妈妈突然来了一句：“你那漫画

乐神漫画网为您第一时间更新：www.LeShen.com

乐神漫画网为您第一时间更新：www.LeShen.com

什么时候出？”

因为那几天本帅一直趁妈妈不注意，在妈妈房间偷偷看“枫”，所以一直提心吊胆，耳朵格外灵敏。还以为被发现了呢！

被饭呛到的本帅：“咳咳咳咳……”

妈妈：“至于吗，一提漫画看你激动的。”

能不激动吗！缠过来的本帅：“妈，你都这年纪了，还看漫画？！”

妈妈：“你的意思是说我很老咯？”

本帅：“（讨好）没有啊，妈咪最年轻，豆蔻年华，青春无敌美少女！！”

妈妈：“（被马屁神功逗笑）好啦，就你话多。漫画平时也可以看，不过要控制时间，不能熬夜。”

本帅：“（开心得要飞起来）好的，好的！”

一旁因为我们的对话而笑疯的老妹：“哈哈哈哈哈……”

就这样，本帅的“枫”又回来了。不过也留下了后遗症，买到手的“枫”，在本帅的手中绝不会超过三秒。年奔四十的母上大人与老妹还有我那一坨损友天天抢本帅的“枫”！（有些后悔让她们认识“枫”了……）明明是本帅自己的钱买的“枫”，本帅却永远是最后一个看到“枫”的……

还有一群早就看过的人剧透……在家里，防老妹剧透，在学校，防同桌，组员，前座，后座等等剧透。

本帅的心好累，友谊的小船说翻就翻！不过，这也侧面地说明了“枫枫”的老少通吃的魅力。

好啦，本帅的爆料任务完成啦！祝“枫”节节高升，“编编”们越来越帅！希望本帅上刊！！！

PS：不要把本帅的真实姓名登上去，不然妈妈看到了要吊打我的！

乐神漫画网 www.leshen.com

乐神漫画网为您第一时间更新：www.LeShen.com

乐神漫画网为您第一时间更新：www.LeShen.com

乐神漫画网 www.leshen.com

听到藏斯基说出这种话，瑶瑶会作何反应……

飒漫画博客，http://blog.sina.com.cn/liusamanhua 有最新题图片花放送！

桃：（“种”）摸摸的家人朋友们真是太可爱了！就是苦了你每天拍到魂，想你在家的小都了哈哈哈，能考进前三张静吧，要稳住哦，祝考试顺利！

淘我百家庄　莳桑

你好，这里莳桑，画渣一枚。代向总部问好，求顺熟！

看到同人堂有标注网络投稿于最慢，他们是怎么发过去的？除了文件这类应该不都是家里有扫描仪发过去的吧，所以我直接拍照发应该可以吧？总之我也只能这样了。还有以后写信寄题花什么的都是要寄到目录页的长春市了吗？能寄到总部么？目测今年的题花是攒不齐了。

重新正式自我介绍：莳桑儿，国际庄画渣高三狗一只，超爱“飒”，大本命是“加魔”，虽然是总攻但偶尔也可扑倒调戏！爱好广泛，but都是渣级别（渣手渣嗓渣脸渣身材），于是来“飒”扩列！

求巨巨带咱DuangDuang带咱fly！画画各种苦手的咱求师父带！希望那些不介意多个腿部挂饰的巨巨能眼熟咱带咱玩（蹭），咱不占地儿！！和咱一样觉得是画渣的同学也可以一起讨论共同进步，咱来者不拒！和咱一样大本命是“加魔”的娃一起嗨！有同国际庄的求面基求换卡！本人鹿鹏：1194071018 欢迎勾搭！

桃：信件题花也可以寄到总部哦，网络投稿的照比较精简，不要还是找个地儿扫描一下再复到飒漫画官方邮箱吧！

刊评抽奖名单：

张　悦　浙江杭州
文艺婷　湖南永州
洪　炜　海南海口
王　月　河北保定
罗凯予　广西玉林

乐神漫画网为您第一时间更新：www.LeShen.com

乐神漫画网为您第一时间更新：www.LeShen.com

乐神漫画网为您第一时间更新：www.LeShen.com

乐神漫画网为您第一时间更新：www.LeShen.com

乐神漫画网 www.leshen.com

前情简介

在爱思拉的结界笼罩下，魔族新的魔王候选赛顺利举行，雷奥德拉尔以压倒性的力量稳居第一。

失去了最初的三君主的新世界里，隐藏在混沌深处无序的黑兽失去了压制，突破虚空向人类的世界涌去——

沙拉曼出现在动乱的边境，力挽狂澜。

而人类魔法师阵营却因大贤者的失踪发生内斗。

以瑞卡超西奈为代表的联合派，和以特拉维斯和贤者评议院为代表的反对派各执一词，争论不休。

直到边境国王子的出现——他带来了沙拉曼的消息，与下一任大贤者候选人的名单。

神漫画
乐神漫画网为您第一时间更新：www.LeShen.com

乐神漫画网为您第一时间更新：www.LeShen.com

NG 大魔王！

努力且纯情

- END -

乐神漫画网为您第一时间更新：www.LeShen.com

乐神漫画网为您第一时间更新：www.LeShen.com

NG大魔王！

知足吧

-END-

乐神漫画网为您第一时间更新：www.LeShen.com

乐神漫画网为您第一时间更新：www.LeShen.com

NG大魔王!

睡眠教学

魔族君王卡林收了一位人类学生，叫蒂丝特妮。

虽然她拥有强大的魔力，却只能在梦中发挥作用。

沉思

老师，你刚刚动心了吧？

能一边睡觉一边教的学生……

心虚

怎、怎么会呢，我的学生就只有你一个！

-END-

"肖尔法多需要你。"

在想什么呢？

……

肖尔法多，你……最近有没有做什么不应该做的事？

嘻？当然没有。

无论你做没做，接下来都跟我在一起行动。

哇，我的女神终于愿意让我亲近了吗？

这可比所谓的大贤者名额更让人开心。

毕竟我们都知道……

下一任大贤者肯定是森之贤者。

好高的评价，我都要吃醋了，兰泽，你想成为下届的大贤者吗？

无论我是否成为大贤者，我都会做好应该做的事。这就是我的天命。

天命……兰泽，你的天命里有我吗？

别说傻话。

不是这样的。

大贤者候选人的意义不仅仅只是做做样子。千百年来，这是第一次不由星魂来决定我们的领导人。

由我们自身的努力来决定谁能站到魔力的顶峰，这难道不是所有魔法师梦寐以求的事吗？

沙拉曼达·法尔，他是唯一一位愿意交出自己力量的大贤者。

如果我站在他的位置上，未必能做到这步。任何人都不会怀疑，他为了这个世界奉献的心愿。

乐神漫画网 www.leshen.com

泰历912年初，世界各地开始纷纷出现黑兽作乱。

四位大贤者候选人，带领着门徒和魔法师在各国奔走战斗。

星庭在经历过无数次的会议后，终于决定以时之贤者、愈之贤者、贤者评议长为代表，与魔族进行第一次正面会谈。

神漫画
乐神漫画网为您第一时间更新：www.LeShen.com

乐神漫画网为您第一时间更新：www.LeShen.com

NG大魔王！

小星星

-END-

SAL 13

乐神漫画网为您第一时间更新：www.LeShen.com

乐神漫画网为您第一时间更新：www.LeShen.com

-END-

嘿嘿嘿？出现的怎么会是安格尔啊！

飒漫画博客，http://blog.sina.com.cn/liusamanhua 有最新题图片花放送！

TBC.

乐神漫画网为您第一时间更新：www.LeShen.com

乐神漫画网为您第一时间更新：www.LeShen.com

©漫舞天下出品

乐神漫画网 www.leshen.com

前情回顾

虽然完成委托，但众人并没有多少胜利的喜悦。默默回到小雷酒馆，法哥等人总觉得对顾飞不公平但还是平分了赏金，顾飞没有任何意见，拿了钱先走了。留下的大家对顾飞此次的行动表现讨论分析后，对他更加佩服。

顾飞路遇正在殴一个女孩的席小天，女孩央求她加入她的行会，席小天再次利用顾飞为自己消事儿，让他加入了全是妹子的行会。顾飞入会后才发现又被骗，看见远处浩浩荡荡的妹子大军前来找他……

第二天上线，在会长七月的信息轰炸下，顾飞到了行会，行会众姐妹对顾飞意见很大，七月虽然感谢他的帮助，但还是下了逐客令。

乐神漫画网为您第一时间更新：www.LeShen.com

乐神漫画网为您第一时间更新：www.LeShen.com

交友CLUB

征婚编辑：大吉

瓶子

姓名：陆艳萍
年龄：13
qq：1010138001
地址：广西柳州市鱼峰区蝴蝶山路11号白云小区五村23-3-4-1
邮编：545005
求交大触。

相识恨晚

姓名：祝一帆
年龄：15岁
qq：1557949481
地址：山东省济宁市市中区王母阁路28-10兴隆社区5号楼2单元2楼西户
邮编：272099
腐宅一只，求同好，宝贝儿，come on！

双向的诱惑

姓名：邹冷雨
年龄：15岁
qq：718468385
地址：湖北省荆州市沙市区长港路5组4栋1门6楼2号
邮编：434000
爱枫请加我，加群也行：273515950。

清蓝

姓名：曲梓萌
年龄：10岁
qq：732775947
地址：山东省济南市历下区工业南路100号枫涧山居7-4-501
邮编：250014
喜欢我么？那就加QQ（备注“枫”），关注枫北月吧。

诺祈

姓名：王雨诺
年龄：16岁
qq：1174695730
地址：广西钦州市灵山县灵山中学
邮编：535499
喜欢cos和漫画的朋友，用信砸我吧！

乐神漫画网 www.leshen.com

乐神漫画网为您第一时间更新：www.LeShen.com

乐神漫画网为您第一时间更新：www.LeShen.com

乐神漫画网 www.leshen.com

好友列表

星辰·幽兰
姓名：柯慧敏
年龄：12岁
qq：277796235
地址：江西省宜春市铜鼓县永宁镇城南中路75号
邮编：336000
爱北月的都砸饭过来吧！

玫兰娜
姓名：陆莹倩
年龄：12
qq：2362142772
地址：浙江省湖州市吴兴区红丰新村164幢105室
邮编：313000
我是放弃了“枫”一年半的人，现在回来，跟我写信聊“西元”、“前世”和“加魔”吧！

辉辉
姓名：保密
年龄：15
qq：1817130436
地址：湖南省株洲市攸县城关镇永佳社区望旺巷46号
邮编：412300
废话不多说，看上求文友，吼吼，这里是帅气的梓阳屋！

白熊
姓名：肖晓琳
年龄：12岁
qq：3168815539
地址：湖南省怀化市鹤城区阳光华庭20栋5单元312号
邮编：418000
大爱所有漫画内容，砸信啦！么么！

圆叶草坦白
姓名：金圣兰
曹继元
年龄：12
qq：3321504744
地址：山东省诸城市繁荣路龙源小区对面怡秀园小区5号楼2单元西户
邮编：262299
交个朋友吧！

乐神漫画网为您第一时间更新：www.LeShen.com

乐神漫画网为您第一时间更新：www.LeShen.com

友会 CLUB

Makoto·Tachibara

姓名：黄震宇
年龄：14岁
qq：1592967397
地址：四川省成都市金牛区北站西二路18号附1号
邮编：610000
爱吉风，爱二次元。腐（重点），钙(←_←)。

霞妖

姓名：程佳霖
年龄：13
qq：1060580423
地址：山东省滨州市惠民建安小区
邮编：251700
妖孽一枚，快来围观吧！

晓妖

姓名：黄丽娜
年龄：13
qq：1711519976
地址：陕西省汉中市汉台区老君镇九号信箱19号楼4单元403室
邮编：723000
爱漫画的快过来！跟我过两招！

跃必胜

姓名：经彤云
年龄：13岁
qq：1649652501
地址：广西桂林永福县第二中学157班
邮编：541899
呐，喜欢洛天依的加我！

天涯星语

姓名：肖艺婷
年龄：14
qq：3120786131
地址：广东省汕头市潮阳区东山公园住宅区15幢405室
邮编：515100
朋友不是先来的人，而是那个来了以后就再也没有走的人。喜欢枫的可以跟我交朋友哦！

乐神漫画网为您第一时间更新：www.LeShen.com

乐神漫画网为您第一时间更新：www.LeShen.com

乐神漫画网 www.leshen.com

囧囧手工坊

材料准备：剪刀、花艺胶带、花艺铁丝、鲜花（一枝黄，石竹，飞燕草）。

第一步：剪取一段比手腕围度略长的花艺铁丝。

第二步：将花艺铁丝弯折成三角形，把多余的铁丝缠绕固定。

第三步：先把一枝黄用花艺胶带缠绕在三角形手环的一边。

神漫画
乐神漫画网为您第一时间更新：www.LeShen.com

乐神漫画网为您第一时间更新：www.LeShen.com

第四步：再把石竹和飞燕草的花朵穿插固定在一枝黄之间。

第五步：用同样的方式把花朵缠绕在三角形手环的另外两边，鲜花手环完成！

材料准备：花艺胶带（褐色）、细铁丝、金叶枝条（绢花）、剪刀、皮尺。

金一步：先用皮尺测量出头围，将细铁丝盘成头围大小的圆圈。然后用花艺胶带把金叶枝条缠到铁丝上，直到金叶枝条覆盖整圈铁丝。金叶橄榄冠就完成啦！戴上金叶橄榄冠有一种希腊女神范儿呢！

这副法师的小身板还真是肩不能扛、手不能提啊……

嘎漫画博客，http://blog.sina.com.cn/liusamanhua 有最新题图片花放送！

乐神漫画网为您第一时间更新：www.LeShen.com

乐神漫画网为您第一时间更新：www.LeShen.com

如何正确使用你手上的 飒漫画 命运 解答卡

乐神漫画网 www.leshen.com

接下来，就可以抽取一张卡作为自己疑惑的指向啦！

比如心里想着……
明天的考试要怎么办才好呢？
于是抽到了——

感受到了希望！
(~▽~)~

比如……
我会不会变漂亮呢？
于是抽到了——

凉夕这样说的话就一定没问题呢！
\(^o^)/

比如……
今天晚上要吃什么好呢？
于是抽到了——

诶诶诶？！
有时候出现这种自相矛盾的答案
也是命中注定啦——（喵）

吃饭睡足来一张，
走路望天来一张，
旋转跳跃来一张，
一字马来一张……
总之有事没事来一张
也很好玩的样子！
还有更多有趣好玩
的卡片等你发现！

飒漫画
命运解答卡
正在热销中！
仅售36元！

神漫画
乐神漫画网为您第一时间更新：www.LeShen.com

乐神漫画网为您第一时间更新：www.LeShen.com

2016赛季五月月赛主题

暗夜学园

少年信帅·就漫画新星大赛·2016赛季·五月月赛结果揭晓！

Top.1 F5菌

【广西南宁】

F5菌为这次主题设计的人物纶斯真是帅呆了，不仅看起来活力十足，身材也非常好。由于人体与动态方面都绘制得协调自然，颜色也很养眼，所以很顺利地拿下了这次的TOP.1，恭喜恭喜！纶斯的能力在18岁时觉醒，他能把影子实体化成双枪，枪依靠月光提供能量，看起来高冷的他实际上是个暖男，性格和外貌的反差萌使人物更有趣了起来，能力也是令人好奇。那么接下来就期待F5菌在季赛中的表现啦！

◆小小作文 said◆少年真是把构图材料好啊！握爪加。

画面类型分：★★★★★ 设定创意分：★★★★★ 态度宝宝分：★★★★★

乐神漫画网 www.leshen.com

Top2 帅小伍

【江西抚州】

帅小伍的水彩稿件非常清新可爱，为这次主题带来的异色瞳少女叶北也是软萌软萌的。叶北的能力是让物体漂浮，16岁就因为能力显现被带到了暗夜学园，然后发现里面的同学们也都是异色瞳，以及学园似乎是一个组织，所以叶北的目的并不是在里面很好的生活，而是逃出去。这样与众不同的设定还真是让人对后续非常好奇呢！

◆金鱼 said◆这样的软萌设真是让人想咬一口！冰彩的质感笔画得可真漂亮呀。

画面类型分：★★★★☆ 设定创意分：★★★★★ 态度宝宝分：★★★★★

Top3 王俊凯

【江苏扬州】

王俊凯笔下的男生都很有活力的样子呢！这次主题的主角洛比觉醒前后看起来完全是两个人呢。关于洛比的招数，王俊凯画了很多可爱的Q版来描述，图都非常可爱，可是由于版面篇幅关系这里没法放出来，其中的一张插图相当有气势！可惜图的尺寸非常小……下次比赛的稿件请务必要将分辨率设置为300dpi以上哦！

画面类型分：★★★★ 设定创意分：★★★★★ 态度宝宝分：★★★★★

◆神笔青花 said◆四王真是个帅气的少年啊！各种招式都帅呆了！

乐神漫画网为您第一时间更新：www.LeShen.com

乐神漫画网为您第一时间更新：www.LeShen.com

Top4 大佬Saclia

【浙江嘉兴】

画面美型分：★★★★☆
独创创意分：★★★☆
恶度完成分：★★★★★

六倍利Saclia的作品比起上次选美比赛进步了不少呢！人物服装的设计真是可爱中又不失华丽，美中不足是人物的动态略有欠缺，不然一定能拿到更高的名次，请在这方面多加练习吧！六倍利这次带来的名叫缘木铃的少女有着控制液态物质的能力，故事以少女杀死了暗夜学园校长并将其取代而结束。啊啊啊，可是校长那么可爱，怎么下得了杀手呀？

◆柏基 Said◆妹妹子看起来很好吃，裙子四星级！

Top5 Comic

【江西九江】

Comic的人设图给人带来的第一感觉就是：大方、精致，插图的特效也十分精彩。这位名叫列尔·库因斯沃的男生有恶魔之子的能力，沾到鲜血就会被激活。列尔的日常服和校服的设计让人看着很舒服，衣服上的小饰物也添置得恰到好处！期待Comic在往后比赛中更精彩的表现！

画面美型分：★★★☆
独创创意分：★★☆
恶度完成分：★★★★☆

◆森罗TUSaiko Said◆衣服的设计很不错哦！能力加现后帅呆了！

2016赛季 六月月赛入围者名单公布！

河北廊坊：落樱
河南南阳：辰木心
河南桐柏县：绘棠
山东青岛：鹅叶斗笠
安徽六安：勇者kk猫
湖南益阳：一条烧烤鱼
湖南邵阳：墨纸君
湖南娄底：肖欣雨
湖南娄底：鹤翔羽
湖南娄底：有机可
湖北荆州：长安玉瞳
湖北武汉：喵子nisayako
江苏淮安：米塑
江西鹰潭：茶豆
江西抚州：吴晨露
江西鹰潭县：银面
四川成都：乔乔
四川成都：Nell
四川成都：Enma
广东广州：墨染柠鱼
广西崇左：陈晓静
福建莆田：张雅菁

乐神漫画网 www.leshen.com

消失的影子

——2016赛季·六月月赛主题

她们是一对双胞胎姐妹，姐姐光彩照人，备受宠爱；妹妹安静少言，常被忽略。即使性格相差甚远，她们却是彼此最好的伙伴，形影不离，宛如光与影。

直到有一天，一道白光闪过后，妹妹突然人间蒸发，更奇怪的是所有人似乎都忘记了她的存在。姐姐在妹妹的随身物品里找到一封画着奇怪符号的邀请函，为了找到妹妹并且查出事情真相，她决定扮成妹妹的样子，前往邀请函上的地点一探究竟……

妹妹究竟去了哪里？姐姐能把她找回来吗？

作品要求

★请根据题目设计**双胞胎姐妹**，绘制正常比例的**人物设定图两张**，写出**人物档案**（字数不限），并画一张**姐妹二人的合影**；
★彩图，手绘与板绘都可以哟；
★作品尺寸：A4（21cmX29.7cm），电子稿分辨率300dpi以上；
★作品必须为自己的原创角色，谢绝临摹、抄袭与同人作品，请独立完成；
★在截止日期前提交作品，错过了截稿日期的作品不能参加评比，但入围者仍然保留参加月赛的资格。
★投稿时请附上自己的**个人信息**并**单独寄出**，信封或邮件标题上注明"月赛作品"。

少年绘师·飒漫画新星大赛·2016赛季·六月月赛·月赛主题现在公布！

乐神漫画网为您第一时间更新：www.LeShen.com

乐神漫画网为您第一时间更新：www.LeShen.com

乐神漫画网为您第一时间更新：www.LeShen.com

乐神漫画网为您第一时间更新：www.LeShen.com

©漫舞天界出品

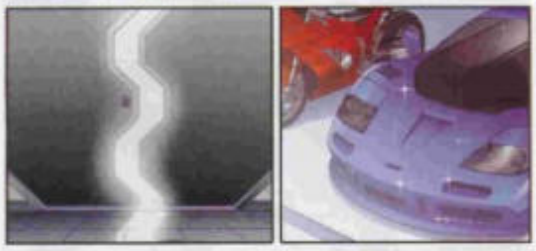

剧情导读

一颗仙丹引发的乌龙惨案！下凡除妖的杨戬在太上老君的暗算下成了女孩！

人类身体的她在第一场战斗中就形势严峻，危急关头拯救她的是一个与众不同的妖怪——蓝缡。

突然传来悟空堕落成魔的消息，被逼入绝境的杨戬使出秘密武器月冰石，再次醒来的他成了一心眷念着杨戬的单纯少年孙小迷。龙神预言中的劫数让蓝缡不顾一切地将杨戬带至海底，婚礼却被冥族夺走身体的哪吒出现搅乱。被蓝缡打败后，她化作女孩娜娜来到校园，并将悟空的真实身份告诉了小迷，齐天大圣终于觉醒！

悟空打上天宫找玉帝理论，三界在玉帝的阴谋下沦为战场。蓝缡用最后的力量帮杨戬打败归茫回归大海，悟空也燃尽生命！神将化的杨戬终于在伙伴的协助下刺破了玉帝的元丹……

战争结束，三界崩塌为一处。悟空复活计划遭到妖魔悬幽破坏。混战之中，齐天大圣供奉归来！悟空恢复所有记忆，向杨戬告白但被无视。悬幽用月冰石为筹码来换取太上老君的炼丹炉，不料悟空得到的却是令使用者黑化的心魔石。邪恶水晶抵消了心魔石之力，悟空失去力量变成了小豚子。

蓝缡无奈受制归来。悬幽告诉二人用羽国公主的妖之风羽便可解救悟空。未料小女王视杨戬为情敌并以蓝缡为筹码发下战帖。比赛中造小女王受蛊惑使用了心魔石，心神不定时，小女王恳求杨戬杀死自己并消失在强烈的爆炸中，后涅槃重生。回到现世后，小豚子因误吞丹药变身成儿童版的悟空。

黑市中，在蓝缡破除悬幽手下所设的镜像空间之时悬幽出现！他解除蓝缡封印使其黑化，正当骰缡争执之时，一场强烈的地震袭来。

悬幽告诉蓝缡四大神器“幻心珠”的线索在白小丁身上，蓝缡借此与小丁十分亲密……悬幽不怀好意地告诉小丁蓝缡和杨戬早就是一对，受到双重打击的她得知后情绪失控……

悬幽欲用四大神器的力量复活诺神，夺取他们的力量，却因为少了七彩莲台而进不去。争夺中，杨戬被吸进鬼门！

然而鬼门的另一边，天宫宾好伫立，哮天不知道小丁蓝缡悟空他们的事情，杨戬也恢复了男儿身……好像自己经历的那一切都只是一个梦……

杨戬决定不管怎样他都要阻止悟空再次堕魔！蓝缡竟成了女孩子？！天宫会议中，直觉有问题的杨戬将三尖两刃刀指向玉帝……

假扮蓬莱公主的蓝缡到底有何目的？狮月殿莫名遭遇六丁神火，杨戬借机放出悟空想让他戴罪立功好早日恢复自由身。

无意中来到密室的杨戬却看到玉帝在夺取悬幽的妖灵？！帮众神将巡离火海之时，杨戬不幸被火烫伤，蓝缡不惜妖灵融化为其疗伤。

再次醒来，温柔的蓝缡在为自己做早餐？幸福来得好突然！然而这是哪里来的小娃娃……

乐神漫画网为您第一时间更新：www.LeShen.com

乐神漫画网为您第一时间更新：www.LeShen.com

人物前情

听说悟空被太白帝定了，杨戬急忙去找玉帝，想尽快放出悟空。就蓬莱大火一事，杨戬与玉帝起了争执。对于杨戬擅自放出悟空救出众人，玉帝非常不满。杨戬知道这场火肯定是玉帝在捣鬼，但玉帝却不让杨戬继续追究下去，并放出了悟空。

杨戬去找悟空，却碰到了身体为娜娜的女生哪吒，众人的说法让他更加怀疑自己身处的世界了。悟空想要去花果山，杨戬极力阻止却没拦住。然而到了花果山才发现，一切都是好好的。但是等到杨戬一个人回到花果山，却发现……这个世界，果然不是真实的！

乐神漫画网为您第一时间更新：www.LeShen.com

乐神漫画网为您第一时间更新：www.LeShen.com

乐神漫画网 www.leshen.com

材料准备：粘土、铜管、擀面杖、细铜线、剪刀。

第一步：先将粘土搓成直径5CM、高100M的圆柱体。

第二步：然后再搓搓出一个较细的柱体作为仙人掌的分枝。

第三步：用铜管在仙人掌的顶部扎一个较深的孔。

乐神漫画网为您第一时间更新：www.LeShen.com

乐神漫画网为您第一时间更新：www.LeShen.com

丽丽手工坊

作为花瓶的储水孔。

第四步：用剪刀把细铜线剪成30M长的铜刺。

第五步：把铜刺均匀地插在粘土仙人掌上面，按照粘土说明进行烘烤定型，仙人掌花瓶完成！

材料准备：烙画工具、字母贴纸、圆木小碗两个。

乐神漫画网 www.leshen.com

神漫画
乐神漫画网为您第一时间更新：www.LeShen.com

乐神漫画网为您第一时间更新：www.LeShen.com

乐神漫画网 www.leshen.com

第一步：先用字母贴纸在木碗上拼贴出单词。

第二步：然后用烙画工具沿着字母贴纸勾画出痕迹。

第三步：最后撕下字母贴纸，宠物定制食盆完成。

材料准备：香皂原料、香皂染料、玻璃杯、方形香皂模具、牙签、喷壶、外用酒精、玻璃纸、姜黄色绳子、剪刀、微波炉。

乐神漫画网为您第一时间更新：www.LeShen.com

乐神漫画网为您第一时间更新：www.LeShen.com

丽丽手工坊

第一步：将香皂原料切成小块，放在微波炉用玻璃杯里，用微波炉加热融化。

第二步：在香皂模具盒底分散滴入几滴香皂染料。

第三步：把皂液慢慢倒入香皂模具中，可以看到染料晕染开来。

第四步：往香皂染料上喷酒外用酒精可以使染料颜色晕染出更漂亮的纹理。

第五步：也可以用牙签混合染料颜色。等待皂液凝固成型，用玻璃纸包裹香皂再系上蝴蝶结绳结。

完成

最幽的身份即将揭开！预知后事如何，请继续关注下期飒漫画！
飒漫画博客，http://blog.sina.com.cn/liusamanhua 有最新题图片花放送！

乐神漫画网 www.leshen.com

乐神漫画网为您第一时间更新：www.LeShen.com

乐神漫画网为您第一时间更新：www.LeShen.com

©漫画天黄出品

乐神漫画网 www.leshen.com

人说今生的困难往往都是前世种下的因，有因必有果，这是不能改变的。
但世上偏偏就有这么一种交易，能穿越时空寻找你的命运根源，化解你的今生之劫，而你所要付出的仅仅是——一滴眼泪。

回到茶馆的小隐向师父哭诉事情的来龙去脉。安顿好飞鸟，小隐急切地问师父是否还有救飞鸟的办法。

师父面露难色，说出了这个世界上唯一能够解除噬天封印的东西——盛开在冥界三途河畔的曼珠沙华。小隐征求师父的同意，希望可以自己去，以弥补对飞鸟的愧疚。

然而司音沉默良久，没有同意。小隐救飞鸟心切，她不能理解神通广大的师父为何在危难时刻没有出现，更不能理解明明有方法救自己的徒弟却不让。小隐一声一声愤怒地质问，只换来司音的一句话——我是不能帮助你们的。

神漫画 乐神漫画网为您第一时间更新：www.LeShen.com

乐神漫画网为您第一时间更新：www.LeShen.com

萝卜白菜各有所爱。面对众多作品想必大家都有自己心中的No.1。而各位主笔对于自己作品的No.1画面又是怎样的定义呢？接下来为大家揭晓主笔们各自心中的No.1吧！这一次则是**讽漫画第221期**No.1画面**大盘点**哟！

小小作文的No.1画面是？

(・－・)
心疼阿隐……

BY：小小作文

，(*・ω・*)卧底不好当啊……为了工作黄了亲事牺牲真是大！

，(⊙-⊙)嗯？亲事？啥亲事？

，(・∀・)当然是阿隐的亲事啦！

，(⊙-⊙)阿隐是什么鬼？！叫翳隐吧！

，(・∀・)soga！！

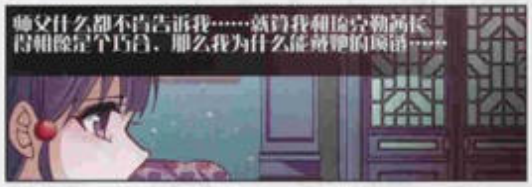

乐神漫画网为您第一时间更新：www.LeShen.com

乐神漫画网为您第一时间更新：www.LeShen.com

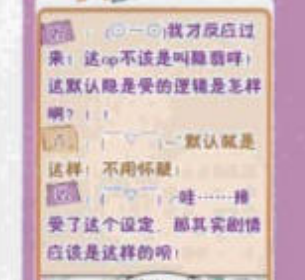

乐神漫画网为您第一时间更新：www.LeShen.com

乐神漫画网为您第一时间更新：www.LeShen.com

乐神漫画网 www.leshen.com

乐神漫画网为您第一时间更新：www.LeShen.com

乐神漫画网为您第一时间更新：www.LeShen.com

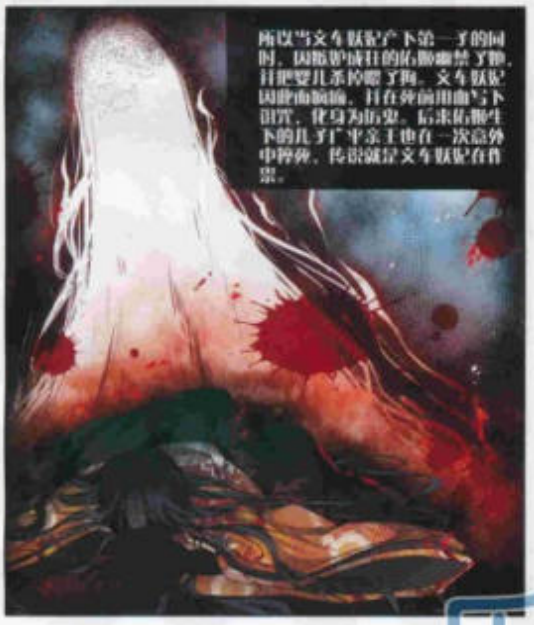

乐神漫画网为您第一时间更新：www.LeShen.com

乐神漫画网为您第一时间更新：www.LeShen.com

超期待撒撒下次登场！

BY：金鱼

时隔许久，又要再次返回古时的日本……

飒漫画博客，http://blog.sina.com.cn/lusamanhua 有最新超图片花放送！

乐神漫画网为您第一时间更新：www.LeShen.com

乐神漫画网为您第一时间更新：www.LeShen.com

乐神漫画网为您第一时间更新：www.LeShen.com

乐神漫画网为您第一时间更新：www.LeShen.com

乐神漫画网 www.leshen.com

神漫画
乐神漫画网为您第一时间更新：www.LeShen.com

乐神漫画网为您第一时间更新：www.LeShen.com

乐神漫画网 www.leshen.com

神漫画
乐神漫画网为您第一时间更新：www.LeShen.com

乐神漫画网为您第一时间更新：www.LeShen.com

漫画迷期待已久的
飒漫画网络游戏漫画平台！

7月20号

乐神漫画网 www.leshen.com

就在www.samanhua.net!

测试期会发放免费游戏币哦！
不要错过成为大侠的机会！

乐神漫画网为您第一时间更新：www.LeShen.com

乐神漫画网为您第一时间更新：www.LeShen.com

©漫舞天宾出品

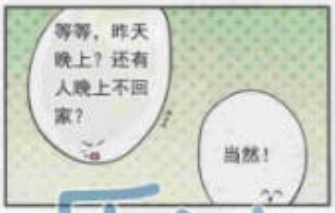

萌友GUMU

凌水

姓名：梁馨水
年龄：11岁
qq：3156914796
地址：广西河池都安县安阳镇安阳二小四（6班）
邮编：530700
敢不跟我联系我就一枪！

2023小橘油

姓名：杨天一
年龄：15岁
qq：1824626649
地址：新疆石河子市玉成6-203 20号
邮编：832000
谁愿与我共赴23年的十年之约？

燃烧的橙子

姓名：陈欣然
年龄：12岁
qq：1723542730
地址：湖北省武汉市华中农业大学西苑1栋21门402室
邮编：430070
Hi，这里是一只学弱的丫头（少女），欢迎砸信！

玖

姓名：玖
年龄：13岁
qq：3266914469
地址：福建省福州市仓山区黑进路185号金色家园8座601室
邮编：350007
画风的，来切磋。

白笙

姓名：白笙
年龄：16岁
qq：1950815954
地址：江西省鹰潭市贵溪市东门街道北路4-15贵溪市第二中学
邮编：335400
这里白笙。主混文、语C，想勾搭来砸信，QQ不回的。

乐神漫画网为您第一时间更新：www.LeShen.com

乐神漫画网为您第一时间更新：www.LeShen.com

拿到手的珍玩卡重复了？喜欢的那张总是脸黑抽不到？想和小伙伴们一同分享集卡时的乐趣？快看这里！珍玩中转站，珍玩卡的交换、晒卡平台，快带着你的收藏过来吧！

【湖南株洲】月翼

昵称：月翼
微信：3251620464

交换卡：如图（部分）。
需求卡：限钻。
交换宣言：有木有衡阳的童鞋？求换！求换！求换！重要的事情说三遍！

【福建福清】善萌陪去

昵称：善萌陪去
QQ：2563211810

交换卡：如图。
需求卡：叶隐和藏金、婚纱金女仆级、限恒、幽隐水晶。
交换宣言：求换。

【甘肃南京】夜夜

昵称：玫玫
QQ：431847873

交换卡：如图（部分）。
需求卡：橙下初回、鲜血诱惑（qq私聊）。
交换宣言：大赞“穿四”。

乐神漫画网 www.leshen.com

乐神漫画网为您第一时间更新：www.LeShen.com

乐神漫画网为您第一时间更新：www.LeShen.com

小伙伴们加油！周瑜的未来就掌握在你们手中了！
飒漫画博客：http://blog.sina.com.cn/liusamanhua 有最新题图片花放送！

玩中转站！

【山西太原】清风

昵称：清风
QQ：2426231151

交换卡：看图。
需求卡：缘起旗护银卡、东方银卡、生命小魔蛋卡、杨戬金卡、蜘蛛银卡、兰斯洛特银卡以及各种钻。
交换宣言：暂时没有。

【加拿大汉】冰淋

昵称：冰淋
QQ：2422305405

交换卡：如图。
需求卡：《骑士幻想传》的超行，蓝瑟林零的。
交换宣言：跪求“骑士”蓝瑟林零卡，“骑士”其他也行。

【陕西西安】红莲

昵称：红莲
QQ：67791223

交换卡：如图。
需求卡：埃尔弗德（钻卡）。
交换宣言：求大总管的钻卡，最好可以见面交换。

【海南海口】石头头

昵称：石头头
QQ：729165573!

交换卡：遥远千年、樱色星荷、鲜血诱惑，还有一些银卡。
需求卡：“西元”的一切卡！
交换宣言：最喜欢“西元”！有卡的小伙伴都来换嘛！

乐神漫画网为您第一时间更新：www.LeShen.com

乐神漫画网为您第一时间更新：www.LeShen.com

©漫舞天网出品

无论道闲如何解释，“苏夕”依然不记得他，并和卫羽寒一起离开去了水族馆。道闲挂着彩紧追到水族馆，正好撞见“苏夕”害羞地问卫羽寒是否能接受一个喜欢自己的幽灵，道闲的世界都灰暗了，虽然希望苏夕能够获得幸福，但还是伤心地流下了眼泪。

卫羽寒的拒绝让道闲十分生气，他放出天蠹珠要惩罚这个践踏苏夕感情的人，却误打中玻璃，巨大的水流从缺口涌出冲散了众人，逃出的鲨鱼向苏夕张开了血盆大口！卫羽寒及时出手英雄救美，“苏夕”心动不已，向卫羽寒告白。

这时，天使之吻的时效过了！“苏夕”瞬间翻脸不认人，虽然感觉好像发生了什么可怕的事情，但一点儿也想不起来，而且一点儿也不想想起来！

原千金小姐，后因不慎坠楼而亡。现与幽灵共用一个身体而“复活”。

原地缚灵，后因困在苏夕身体里成寄居灵，现与苏夕共用一个身体。

乐神漫画网为您第一时间更新：www.LeShen.com

乐神漫画网为您第一时间更新：www.LeShen.com

你心目中各个作品的No.1画面是哪个呢？

没准儿正好和作者想的一样？

那感觉应该很赞！

总之欢迎再次收看！

这次是第漫画第220期

No.1画由大鱼点酱！

咕啾组这期的No.1画面是？

小小的！

By：咕啾组

被封印之后变成鸟的翼族可能是最惨的。

哪儿能！衣服都不用穿，吃住都省得啥不好？要说惨，还得这人。

说是闺蜜，头回来家做客就让躺地上，肚子着凉就来一准儿跑肚！

……

不要注意这种地方！

唉，汉子已经比闺蜜重要了吗。

罕竟重任在身？

乐神漫画网为您第一时间更新：www.LeShen.com

乐神漫画网为您第一时间更新：www.LeShen.com

乐神漫画网为您第一时间更新：www.LeShen.com

乐神漫画网为您第一时间更新：www.LeShen.com

虽然不是什么好人，莫名有点儿好感。

BY：桔子茶

虽然不是什么好人，莫名有点儿好感。

BY：桔子茶

这次有两人都露出了迷之娇羞的表情，但作为上帝视角的读者来说，只想跟他们说……

嗜考爷试回又一脸"看我今天不打死你"

笨蛋到有没有感觉切啦！

乐神漫画网为您第一时间更新：www.LeShen.com

乐神漫画网为您第一时间更新：www.LeShen.com

实力坑王储（啊现在已经不是王储了）。

BY：小小作文

"她扭头走开的那一刻，才知道最酷两个字，是何解。"——献给王储的歌。

哈哈哈哈哈哈哈哈王储心好痛！

巫刹达回倒是挺帅。

《巫刹——送给年轻人的一百句话》

明明是这样的感觉。

哈哈哈哈哈哈哈哈哈哈哈哈哈哈哈哈哈哈呵呵的手伤力！

巫刹把老鼠叫来那个场面也还之萌，好像血族撵了少女回城堡。

地主老财委稚露良家妇女啦！

乐神漫画网为您第一时间更新：www.LeShen.com

乐神漫画网为您第一时间更新：www.LeShen.com

面对迎面而来的巴掌，苏夕该如何是好？

飒漫画博客，http://blog.sina.com.cn/lusamanhua 有最新超图片花放送！

花千骨

虐。

BY：大毛

男主出场，碾压群芳！

对的对的，嗯，哪里不对？

从来见过同一时间有这么多人单身狗受到了伤害吃醋。

还要算上紫重仙子，她的单相思太虐了，感觉白子画出场是这样的。

蜡烛有的是，单身狗别客气都是给你们的。

乐神漫画网为您第一时间更新：www.LeShen.com

乐神漫画网为您第一时间更新：www.LeShen.com

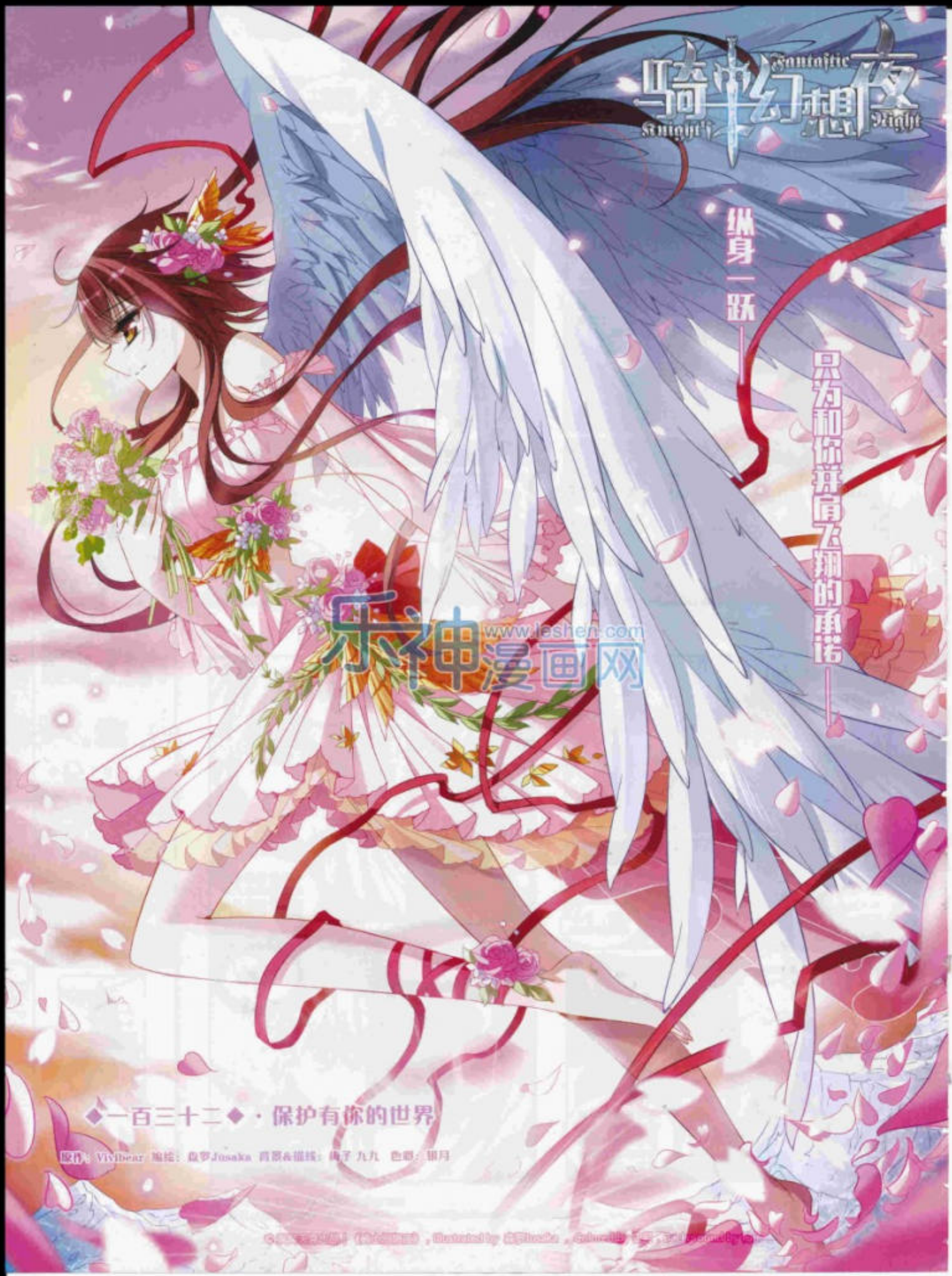

乐神漫画网为您第一时间更新：www.LeShen.com

乐神漫画网为您第一时间更新：www.LeShen.com

©盛世天网出品

剧情导读

欢迎来到亚瑟王的幻想世界！当林零打开神秘光盘，一场以帮助亚瑟登上王位，找到圣杯为终点的游戏开始了。

亚瑟通过湖中仙女的试炼得到了兰斯洛特作第一骑士。而林零回到现实世界，在一场艰难的长跑中超越自我，决定永不言弃地玩完这个游戏。

国王突然离世，拔出宝剑者方可继承王位。而亚瑟因黑魔法变成了猫，林零一行前往高汶候爵的城堡欲借能恢复真身的美杜莎之镜，但一番波折后兰斯洛特变成了石像，林零无奈只得暂时带着镜子离开。

两人途经香伦小镇，昏睡中，刺客突然袭来，情势不妙之时，洁癖男特里司骑士前来解救。而帕吉法尔得知林零是女生之后便决定放弃追杀。

林零一行终于到达凯米洛特，亚瑟通过美杜莎之镜恢复了真身。在林零的相助下，亚瑟成功拔剑并成了新一任的英格兰国王！

然而，一顿平常的早餐使林零再次回到现世，而进入游戏的光盘已被三公子买走！林零无奈成了他的女仆并受其各种刁难。谁知女仆身份却招来祸殃，在一场校园骚乱后，三公子将光盘借给了林零。

再次进入游戏，终于见到了兰斯洛特，而此时，高汶却突然当众向林零求婚……

返回凯米洛特后，贵族们向亚瑟提出了决斗。在一胜一负后，林零代替负伤的凯勇敢地取得了胜利，两颗相互在意的心愈发靠近……而这时，亚瑟拒绝了与杜妮维亚结婚而丧失了得到圆桌的机会。

剩下唯一的途径就是从赛普那儿得到可以孕育圆桌的神木种子。几番曲折后，林零得到了种子使亚瑟顺利得到圆桌。就在大家为此欢欣之时，高汶候爵率骑士队伍向林零求婚来了！

亚瑟漂亮地胜出决斗，高汶心甘情愿地对亚瑟俯首称臣并加入了他的骑士团。然而，亚瑟的剑断了。为寻新剑，亚瑟决意与林零一同踏上旅程……

月夜下，小兰和林零的欢笑场面让树后的亚瑟颇为在意。出发当日，拉莫拉克兄弟应召前来加入骑士团。小猫犬将林零他们带到怡妙的湖边后消失，林零惊喜地与阿花相拥在一起。一番波折后，亚瑟得到王者之剑，并被叮嘱了剑鞘的重要性。

正当大家感慨做出如此美味的厨子竟是一位美少年时，与撒克逊人的战争开始了！林零决定为亚瑟而战，她遇到了魔鬼卡米洛……再次醒来的她被告知尼德萨被活捉，亚瑟很担心她……

卡米洛突袭，将林零掳走，就在他准备对林零动刑之时，杜阿格斯出现了，原来他才是幕后操纵者？

忧心哥哥的卡米洛不惜违背主人的命令想用刑逼林零说出路线，再也忍受不了的林零借鸡蛋暂时逃离。然而三公子房中的一本书让她十分不安。如潮的记忆不断涌现，她想和他在一起，即使没有明天……

乐神漫画网为您第一时间更新：www.LeShen.com

乐神漫画网为您第一时间更新：www.LeShen.com

前情人物

一回到游戏，林零从只为钱效力的小帕和杜阿格斯的对话里，得知他们即将被亚瑟攻破的消息，支撑不下去了吗？杜阿格斯将目光落在了林零的身上……

第二天黎明，亚瑟率领大军正要进攻，杜阿格斯出现在城墙上，用林零作为要挟迫使亚瑟认输，埋伏在城墙上的弓箭手纷纷张弓待发，指向亚瑟等人，局面发生了180°的大翻转。

亚瑟没有片刻犹豫，他答应了杜阿格斯的要求，命众人放下武器！

林零

方叶学园转校生，功课一般，体育一般，非常平凡普通的女生。因为一张神秘的游戏光盘，穿越到了亚瑟王的幻想世界。

亚瑟

在国王亲自被封后，成了一名骑士，是个看上去外表冷漠但是内心温柔，注定要成为英格兰王的男人。

杜阿格斯

杜阿格斯公爵，罗马教皇的特使，同时也是罗马教皇的私生子，又被人们称为黑公爵。

乐神漫画网 www.leshen.com

神漫画
乐神漫画网为您第一时间更新：www.LeShen.com

乐神漫画网为您第一时间更新：www.LeShen.com

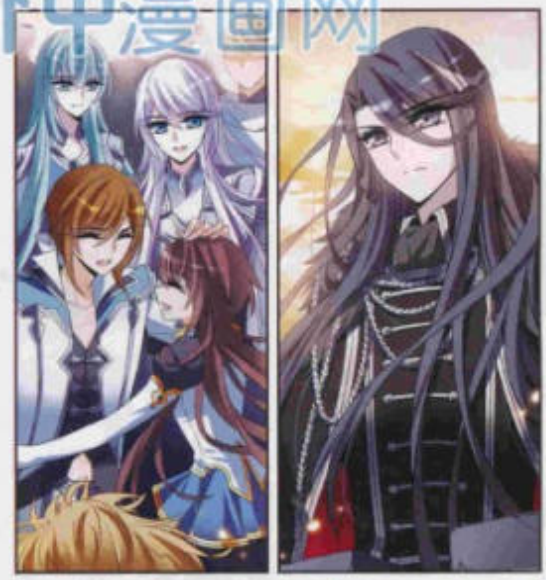

林零这勇敢的一跃，能否逆转局面？

饿漫画博客，http://blog.sina.com.cn/liusamanhua 有最新题图片花放送！

珍玩中转站！

【项目征稿】呆毛神小C

昵称：呆毛神小C
QQ：1095345179

交换卡：如图（部分）。
索求卡：黑晶小鹿，CP银栖小鹿，奥吉尔金卡，小鹿金卡，一代小鹿2张银卡。
交换宣言：诚信诚信诚信。

【征稿两届】蓝润静

昵称：蓝润静
QQ：401684358

交换卡：金卡银卡铜卡……
索求卡：一代小雪和cp。
交换宣言：想要小雪QAQ。

【征稿预甲】掌[illegible]Y

昵称：掌[illegible]KY
QQ：2875421714

交换卡：如图。
索求卡：求“加魔”的卡。
交换宣言：有想换的就来吧，最好是同城的！顺便画基ww。

大征集！

暗卡/交换信息/甜蜜（红）的集卡史，只要是与珍玩卡有关的东西都可以哦！

投稿方式：

投稿：地址见目录版权页

邮箱：sa_man_hua@163.com

标题表：珍玩中转站收集版块

标题：置顶帖——《珍玩中转站》

乐神漫画网为您第一时间更新：www.LeShen.com

乐神漫画网为您第一时间更新：www.LeShen.com

爱漫画第三期要来了！

★ 飒主笔教你画画！
★ 超好评栏目乐绘馆！
★ 唯美星座教室Mystery Room！
★ 逗趣新作《璇玑辞》！

还有更多好栏目等你发现！

8月25日上市，不要错过哦！

随刊附赠超实用手记！
更有神秘美图海报等你拿！

乐神漫画网为您第一时间更新：www.LeShen.com

乐神漫画网为您第一时间更新：www.LeShen.com

©漫画天地出品

乐神漫画网 www.leshen.com

梵星的心意终于传达到了寂夜的心里，两人深情拥吻后，寂夜甚至开始怀疑这到底是不是梦，然而这的确是一个梦，寂夜又突然开始沉睡，为了不让这个寂夜看到许炎麟，梵星决定离开现场。

然而在别人看来，与寂夜拥吻的就是许炎麟本人，间接看到这一幕的王达令怒从心头起，决定再也不会对许炎麟客气。

梵星猜测到敌人正是当初杀了自己的铁雨，他决定一旦时机成熟，便彻底夺取许炎麟的身体来对抗铁雨，而这边铁雨也一样认出了许炎麟身体里的梵星，他制定了周密的计划，并打算用所有的石头书来重塑自己的信息体，然而他想要夺取的身体的主人竟然是她……

三年前为了替父母还债当起了采物者，阴差阳错之下，梵星附身，开启了

神漫画 乐神漫画网为您第一时间更新：www.LeShen.com

乐神漫画网为您第一时间更新：www.LeShen.com

BIG BANG 花絮

每期连载太少完全看不过瘾！剧情偶尔小虐玻璃心碎成渣渣！完结作意犹未尽还没吃饱！没关系！盖亚君抱着热腾腾新鲜出炉的主角们幕后花絮来投喂大家啦！花絮大爆炸，有梗有捏他\(≧▽≦)/！

【No. 216期花絮】

寻找前世之旅

每个人都有自己的梦想，然而有些人吧，他的梦想也是有那么一点点的与众不同……【扶额】

飞鸟，你还有什么愿望赶紧说出来吧！

可是……比较难以启齿……这个……

你人都要挂了还介意什么难不难启齿！

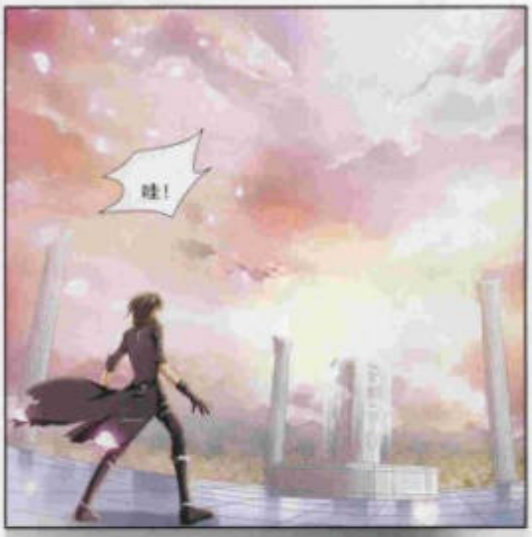

乐神漫画网 www.leshen.com

神漫画
乐神漫画网为您第一时间更新：www.LeShen.com

乐神漫画网为您第一时间更新：www.LeShen.com

乐神漫画 www.leshen.com

乐神漫画网为您第一时间更新：www.LeShen.com

乐神漫画网为您第一时间更新：www.LeShen.com

BIG BANG 花絮

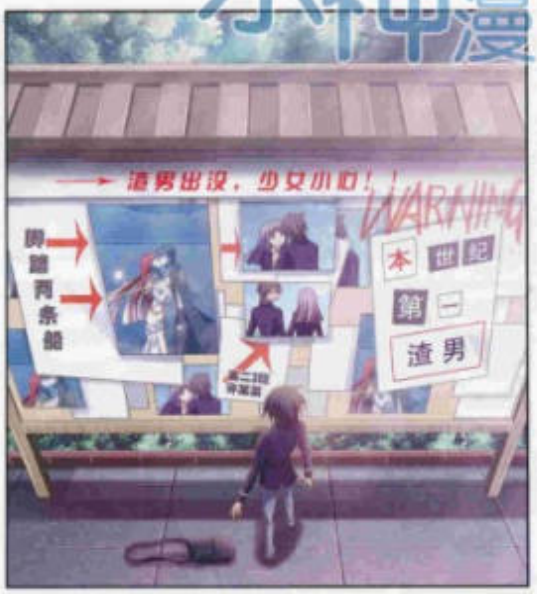

乐神漫画网为您第一时间更新：www.LeShen.com

乐神漫画网为您第一时间更新：www.LeShen.com

BIG BANG 花絮

乐神漫画网 www.leshen.com

乐神漫画网为您第一时间更新：www.LeShen.com

乐神漫画网为您第一时间更新：www.LeShen.com

BIG BANG 花絮

受到刺激的绯竟然突然发病，她能度过这一关吗？

哦漫画博客，http://blog.sina.com.cn/liusamanhua 有最新超图片花放送！

乐神漫画网 www.leshen.com

乐神漫画网为您第一时间更新：www.LeShen.com

乐神漫画网为您第一时间更新：www.LeShen.com

零距离接近——
主笔和小编们的囧萌地！！
原生态生存状况全程直播！！
最有料也最欢乐的娱乐频道！！

八卦抖翻天

本期主题：新星大赛直通车

炎热的夏季还在继续，不知道跟大家见面的时候天气有没有凉爽一些。这次的习题册，“小编”我被大家写的信感动了好几次，大家的努力我已经充分get到了！下面我们来把重点放在优秀的作品上吧！

栏目编辑：主理

☆易珂

16岁 ♀ 四川南充

恭喜完成习题册！易珂很有耐心地把每张图都描线上色了！易珂对于人物的表情和神态都把握得很准确，插图构图很新颖，背景也完成得一丝不苟。不过线条还是有些凌乱，整齐一些就更好啦！

☆Light

18岁？ 广东广州

画风很有张力！难得一见的人（？）设但是十分可爱！线条很流畅，透视和阴影的处理方式都已经很熟练准确了，难得的是能把冷暖色调融合得十分完美，让人佩服，很想看汉娜的相关漫画！期待！

☆芷☆

16岁 ♀ 河南郑州

进步非常大哦，画技和完成度都有很明显的提高！能感受到这是芷平时的努力所取得的成果。线条更加扎实Q版也很可爱，人体也更加准确了，不过彩图还是有点儿少，颜色方面也要加油，全面发展才是硬道理！

☆果冻

18岁 ♀ 江西南昌

时光如飞梭，果冻的画技也在飞快地进步中。从生涩的笔触到现在更加流畅的线条上就能看出果冻对画画有实实在在的热爱，好看的哟！

乐神漫画网 www.leshen.com

☆comic

15岁 ♀ 江西九江

清爽干净的线条与画风相得益彰，尤其做色的是对于插图气氛的把握十分到位，背景也画得细致细腻，在人物设定上很出色，让人印象深刻，完全能够感受到他们的魅力与个性。现在还是以学业为主，等到有闲时刻，不妨来画一画他们的故事吧！

☆自闭症

13岁 ♀ 河南南阳

非常独树一帜的画风！并非传统意义上的美型却有着别样的美感，类似的线条一样能塑造出魅力十足的美少女，彩图的用色大胆奔放，与画风完美融合。人体和动作都有一些僵硬，平时可以多画画速写等来练习，会进步很快的！

☆鸾樱赤&泊鹿

14岁 ♀ 湖南永州

真是一个标准的贵腐萌范本啊！两人之间的友情从画面上的点滴就能看得出来，在繁重的学业中还能努力练习，十分难能可贵，画技进步得也很明显，虽然线条还稍微有些生涩，不过只要态度认真，何愁不会越来越好？希望这对组合可以越走越远！

☆星期二

13岁 ♀ 四川资阳

纤细的画风十分适合血族的设定，围绕着故事背景所设定出的人物都华丽又不失特点，尤其是对于一些元素的描绘方式很有自己的一套。漫画分镜上表现得更加出色。不过整体的完成度还需要继续提高哦，加油！

乐神漫画网为您第一时间更新：www.LeShen.com

乐神漫画网为您第一时间更新：www.LeShen.com

猫大叟带你做粘土

扫码关注"猫大公众号"

【准备工具】

★制作包的常用色：肤色、白色超轻粘土，还有可以制作特殊效果的雪花泥！

★12基本色超级超轻粘土，色彩丰富，降低调色的难度哦！

★擀面杖、牛油果刷超级重要工作者，贴素材和花纹都靠它，必不可少！

★装饰的时候需要人、装饰亮片，还有黑色基本颜色盒，都会装饰的时候需要的工具哦！

魅惑的脸蛋！

这次制作的是漂亮魅惑的怜美哦，首先按照参考准备一张怜美的脸蛋吧，等脸蛋干透以后使用丙烯按照色卡绘制美丽的双瞳和嘴巴。

有些凌乱的刘海！

绘制完毕以后可以先制作一下怜美的刘海部分，不过注意要先包裹一下后脑勺再开始粘接发片哦，按照图中所示剪出发片拼接即可。

山石底座！

要做出山石底座可以先仿照左边的图片用一些用废了的粘土剪出一些石块状粘接出山石的样式，然后使用丙烯一笔一笔地画出山石的表面。

黑色的短裙

做完山石底座以后可以使用包裹二皮的方法制作怜美的素体，这里把大腿也粘接上去了，为了好好调整形体姿态可以放在底座上对比哦。

裙边上衣！

上衣部分其实可以先给粘土身躯分件制作，从腰部分割即可，然后先制作抹胸部分的一层，再参考图示叠一下褶边，最后依次粘接上去。

帅帅酷酷鞋！

关于鞋子部分的制作依旧是分件制作的，先剪出带子部分粘接在脚部，然后取黑色粘土包裹鞋子和捏出鞋尖部分，最后把高跟做出来。

折一折褶摆！

制作怜美的长长的裙摆，先如图剪出一条水滴形的长条状粘土皮，然后按照箭头方向折叠出裙摆样式，最后使用金色丙烯绘制花纹。

将零零碎碎！

先把上一步的裙摆按照图示粘接在石山上，然后取天蓝色粘土剪出合适的羽毛形状的粘土片，等羽毛片干透定型后按参考粘接上去。

飘飘荡荡的裙子！

上一步的羽毛下摆需要使用深蓝色色粉染一层渐变以后再开始制作这一步的裙子部分，原理和上衣褶边差不多，需要叠很多裙子拼接裙子。

闪闪亮的宝石！

制作漂亮的宝石之前，先剪出脖子上的黑色带子三根，宝石部分用粘土块剪出来就可以了，最后用丙烯颜料绘制出宝石的花纹和高光即可。

剪剪贴贴！

剪出合适的形状拼贴出来，按照参考图一层层地裁剪，这里注意粘土皮要擀制得特别薄。

继续制作事部！

按照上一步的方法拼贴好腰部装饰以后用丙烯颜料刷一层金色，然后粘贴好宝石即可。手部用剪刀剪出手指部分，然后对比参考做出样式。

弯曲卷卷的头发！

制作怜美的头发一般分两个步骤，如图所示先剪出长度合适的发片然后划出纹路，再取一些粘土弯曲起来，一些粘土卷曲起来做准备。

开始粘头发！

这一步将准备好的头发发片依次叠加在后脑上，这里注意把头部粘接上脖子以后粘接哦，然后按照参考陆续改善细节部分的发丝即可。

插入一些细节！

头发粘接好以后再剪出一些小发丝添加细节部分，比如一些翘起来的头发，然后剪两边镂空的蝴蝶翅膀粘接在头顶，这里可以用牙签戳哦。

燃烧的纸片！

制作烧灼的纸片部分需要先裁剪出一张粘土皮，手动制作出焚毁的效果，然后裁剪出火焰的形状后使用色粉染色制作火焰的特效。

最美腿光泽！

翅膀的制作先按照箭头剪出一个翅膀模板，注意粘土要有足够的大小，然后耐心剪出羽毛，这里需要很多羽毛片，最后依次粘接在模板上。

镶嵌翅膀装饰！

翅膀制作好以后可以搓一些黄色的卷曲粘土条来做翅膀边缘的装饰，有些装饰物很小可以使用一些花藤模板压制裁剪一些出来粘接哦！

MAODAWENDAINNUONIANTU★猫大叟带你做粘土★红月堕天使怜美

乐神漫画网 www.leshen.com

神漫画
乐神漫画网为您第一时间更新：www.LeShen.com

乐神漫画网为您第一时间更新：www.LeShen.com

乐神漫画网 www.leshen.com

飒漫画

2016年08月 （第223期）

每一封来信我们都会仔细阅读，请将你的优秀作品和对我们的意见一并寄过来吧！来稿一经选登，将自动升级为SA特优班成员，参与更多精彩活动！

姓名：	年龄：	
昵称：	性别：	
电话/手机：	QQ/E-mail：	
地址及邮编：		

小小源再相

你购买飒漫画多久了？
□半年以上 □3-5个月 □1-2个月 □随机购买

你在哪里读到本期飒漫画？
□综合书店 □书摊报亭 □邮购 其他

你购买本期飒漫画的理由是？（可多选）
□内容超好看 □丽风合辑口 □刘珮主编 □封面吸引人
□习惯性购买 □偶尔发现的 □他人推荐 其他

你希望增加哪些途径看到飒漫画内容？（可多选）
□网络媒体 □手机WAP □影音作品 其他

你还希望增加哪些内容？（可多选）
□名家名作 □读编笑话 □同人图文 □搞笑测试
□交友信息 □编辑八卦 其他

★HOT排行榜★快让你最爱的TA成为人气之王！

本期你最爱的男性角色（最多两个）：

理由是：

本期你最爱的女性角色（最多两个）：

理由是：

开评表更新啦！以后就是新附加分方式了哟！（▫ ▽ ▫）

这期你最喜欢的三个作品是什么呢？理由是？在下面的空白处都所谓吧！

备选作品《穿越百元300店》《西装暴男》《寻找前世之旅》《网红之近战法师》《第三国》《加油大魔王！》《骑士幻想夜》《三国萌天录》《奇怪的多少》

第一名：

第二名：

第三名：

★嘻哈逗乐FBX★
你的的、听说的，各种笑话糗事大征集！

★交友CLUB★
填写交友资料，多多机会认识全国的网友！

你想结识的角色是：

乐神漫画网为您第一时间更新：www.LeShen.com

乐神漫画网为您第一时间更新：www.LeShen.com

宝白·梦梦
湖南永州

薇薇
山东济宁

RYEGA冷夜
江苏扬州

大吉：这幅作品水彩画得很用心，妹子脸上的蕾丝黑纱都是一笔一笔画上去的，点个赞！但凡儿的翅膀羽毛画得有点儿复杂，动物有舒张性啦。

水影
山东青岛

大吉：画面的氛围好有个性，帅气的装扮和柔情鼠猫神！漫星网隔许久又来投稿啦，不光是新锐，就连画风作画也是轻松驾驭，而且版面上感觉更好啦！樱花天都美的小萝莉让大吉春类热的夏天感觉清爽无比，小萝发丝的表现画得很好哦！

苍星
广东韶关

大吉：好久不见的帅气男孩子猫猫！不管是汉子还是妹子，猫猫都是轻松驾驭呢，聚焦点的细节才是正义，猫猫棒棒！

Pz
江苏无锡

乐神漫画网 www.leshen.com

评选表更新啦！以后就是新的打分方式了哟！(·ω·)

说说你最喜欢的三个栏目是什么呢？理由呢？在下面的空白处尽情倾吐吧！
备选栏目：《No.1宠物SPECIAL》《BIGBANG花絮》《漫星No.1》《小读者映念》《珍玩中转站》《超可手工坊》《交友CLUB》《八卦抖擞天》《NG大魔王》《同人堂》《猫大堂带你做私土》

第一名：_____

第二名：_____

第三名：_____

★珍玩中转站，珍玩卡的交换平台★
少卡缺卡都这里，珍玩中转任你换！
□求卡 □换卡 ：_____
交换宣言：

★欢乐同人堂，精彩不停歌★
本期你最喜欢的作品：_____
你想看到什么有趣的专题呢？：_____

★直击！编辑部真身点播台★
编辑部八卦频道，想看看啥任你点！

★想什么做什么★
涂鸦、吐槽、奇语……（可另附纸）

感谢调皮画的都是好孩子，进一个包子做奖作算补。画好它就连续邮给我们小萝莉和编辑出现啦！
来信请寄：投稿地址见卷首版权页
邮政编码：310052
电子邮箱：sa_man_hua@163.com

超甘清纯虚拟女首席·星环头领·
2015年最什么？就是最最华丽边好礼随你拿！第六十七期宝年最花萼回馈回报，萌哥萌妹最最狂热盛情活动。笔记本、日历、书皮等华丽丽的周边统统让真人，你还在等什么呢？速速♥
（本栏目不可复制）

乐神漫画网为您第一时间更新：www.LeShen.com

乐神漫画网为您第一时间更新：www.LeShen.com

飒漫画

最新精彩

单行本

正在热销中！

妃·夕妍雪

第 19-20 卷

襄亲王刺杀皇上失败！
深夜潜入皇[illegible]着凉夕……

奇怪的苏夕

第 1-2 卷

曾经的天之骄女，如今的破产女孩……一个身体，两个灵魂……

血族禁域

第 11-12 卷

校园生活似乎平稳地进行着，
然而朝颜为何依旧对梵洛伽冷若冰霜？

乐神漫画网 www.leshen.com

风起苍岚

第 12 卷

拍卖会上，小魄与霸道的江大小姐一同竞价丹药，究竟谁会胜出？

花千骨

第 11 卷

花千骨为大义死守太白，
东方彧卿出妙计定神器归属。

寻找前世之旅

第 13 卷

假戏难掩真情，离别总是悲伤的，
千年的誓言能否实现？

萌三国

第 16 卷

同样是新人的庞德要向大家证明
杨婉是个多么腹黑的女生了！

神漫画
乐神漫画网为您第一时间更新：www.LeShen.com

乐神漫画网为您第一时间更新：www.LeShen.com

SA 飒漫画最新单行本

定价12元，随书附赠超赞赠品哦！

花千骨第11卷
花千骨为大义死守太白，东方彧卿出妙计定神器归属，究竟是何妙计呢？

穿越西元3000后第24卷
从沉睡中苏醒的SKY记忆不复，怜美趁机设计欺骗。阴谋与欲望织成巨网，似要吞没一切。

美型妖精大混战全21卷
飒漫画刊评榜首经典之作，一看就会爱上的超常规漫画！且看小鲲仙笑闹灵幻世界！

三眼降天录第21卷
毫无防备地踏入陷阱，前进的脚步却不能停下；出乎意料的背叛让信赖摇摇欲坠……

加油大魔王！第33卷
即便命运早已设下赛跑的路，只要有你，我的世界便盈满最甜的温暖……

妃·夕妍雪第19、20卷
凉夕为救皇上陷入昏迷，用尽方法却迟迟不醒……六皇兄及时献药，能否让凉夕顺利醒来？

萌三国第16卷
穿越来的新人是个可爱的女孩。只有你们这群以貌取人的家伙才会觉得她温柔可爱！

星空CLUB第17、18卷
北之魔女教下众人设暴雪迷宫，12星陷入各自的回忆中，而冥月与冥王发动了强势攻击……

寻找前世之旅第13卷
然而吸血鬼和人类终究无法走到一起，离别总是悲伤的，千年的誓言能否实现？

天降贤淑男第12卷
家秩要为了天景决斗，淳卿却站在了对手的一边。刺客们袭向家秩，倒下的却是淳卿……

骑士幻想夜第10卷
林零反被算计，使兰斯洛特变成了石像。林零与高汉达成约定，前往凯米洛特。

血族禁域第11、12卷
黑幽投路地窥视着月见与戈辰的内心，那些似有若无的虚幻缠绕于心间，无法明辨……

风起苍岚第12卷
拍卖会上，小晚与霸道的江大小姐一两竟价丹药，究竟谁会胜出？

魔卡仙踪第1、2卷
没落驭魔师名族之女会遭遇怎样的奇幻冒险？神秘绿发少年身上藏着怎样的谜题？

苍炎燃月第1、2卷
为了一本奇怪的石头书，为了帮父母还债，采物者少年被卷入了一场可怕的争夺！

凤逆天下第1、2卷
当天才杀手穿越到病秧子小姐的身上，且看她展露锋芒，惊才绝艳，让天下人为之倾倒！

奇怪的苏夕第1、2卷
曾经的天之骄女，如今的破产女孩……一个身体却有两个灵魂……

乐神漫画网 www.leshen.com

2016年8月号
7月20日与你见面！

全彩精致56P，延续飒飒好漫画！

注意：
超好看的每月两次的飒漫乐画
每月的5日和20日与你不见不散！
第111期即将上市，千万不要错过了哟！

飒漫画 天猫旗舰店

来飒漫画天猫旗舰店，
有你意想不到的好礼！
上天猫搜索“飒漫画旗舰店”！
记得给五星好评哟，亲！

HTTPS://SAMANHUA.TMALL.COM/

乐神漫画网为您第一时间更新：www.LeShen.com